

ARTE – 8º ANO

Aula 15 - Dia: 24/08

ROSTO CUBISTA

Um rosto em estilo cubista pode parecer um pouco estranho... Olhos, nariz, boca e orelhas, muitas vezes posicionados de maneira aleatória, sem pretensão de criar um rosto real.

Uma característica bem marcante ao observarmos obras cubistas que retratam rostos, é que eles aparecem como se estivessem abertos, e apresentassem no plano frontal, também a sua posição de perfil... Assim, um mesmo rosto era pintado metade de perfil, metade de frente!

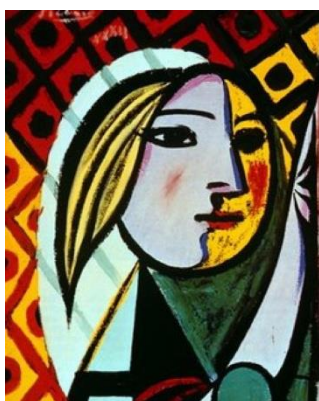

Fragmentos retirados de obras do pintor cubista: Pablo Picasso

➤ ATIVIDADE:

FAÇA EM SEU CADERNO, O DESENHO DE UM ROSTO CUBISTA.

Lembre-se de que metade dele deve estar de perfil e metade na posição frontal.

Exemplos de trabalhos de alunos:



ATENÇÃO: Esta é uma Atividade Avaliativa!

Depois de pronta ela deverá ser enviada por e-mail para a professora de Arte da Turma:
Prof. Giselle Kühl Caldat – e-mail: artes.profgiselle@gmail.com