

ARTES – PRÉ 2

ATIVIDADE 27 – NENÚFARES DE MONET

(19/10/2020 à 23/10/2020)

- Essa semana a atividade será interdisciplinar, por esse motivo deverá estar atento nas atividades da Prof. Regente e as demais. Como início da atividade você deverá junto com sua família fazer um passeio e conhecer diferentes Jardins pela cidade, conforme proposto pela Prof. Regente.

- Após esse passeio você deverá acessar o site <https://revistanatureza.com.br/os-jardins-de-claude-monet/> onde mostra a real beleza do jardim, onde o pintor Monet se inspirou para criar suas obras, na série Nenúfares.



- Assim que observar as imagens do Jardim, irá se inspirar no seu próprio jardim ou de alguém de sua família que possua um. Observe as cores, quais tipos de plantas possui, como foi feito esse jardim. Questões que normalmente passam despercebidas, em seguida peça para seu pequeno fazer um desenho do jardim da casa onde reside, ou de algum parente próximo. Pedir para ele colorir e fazer as imagens o mais próximo do real.

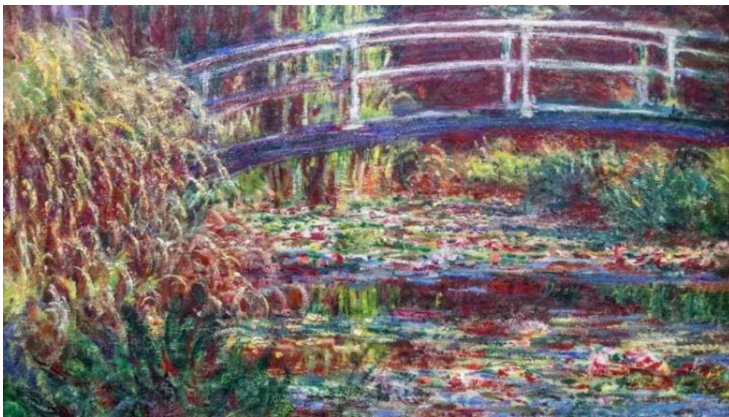

- Em seguida como atividade avaliativa peça para seu pequeno assistir o vídeo de “**CLAUDE MONET ARTE PARA AS CRIANÇAS COM MASSINHA INCRÍVEL**” escolher uma das obras demonstradas no vídeo e fazer uma leitura. Que quer dizer fazer um desenho parecido com uma das obras do artista. Se quiser pode fazer o desenho utilizando as massinhas para modelar a cena.

- Link do vídeo: <https://www.youtube.com/watch?v=UjsOJuWCn08&feature=youtu.be>

- Para avaliação dessa atividade, me enviar a imagem da atividade finalizada e se tiver alguma dúvida referente as atividades, mandar no meu *WhatsApp* particular ou pelo e-mail mauricio.wenceloski@gmail.com

PROFESSOR MAURICIO WENCELOSKI B.