

FACHADA FRONTAL
Escala: 1:175

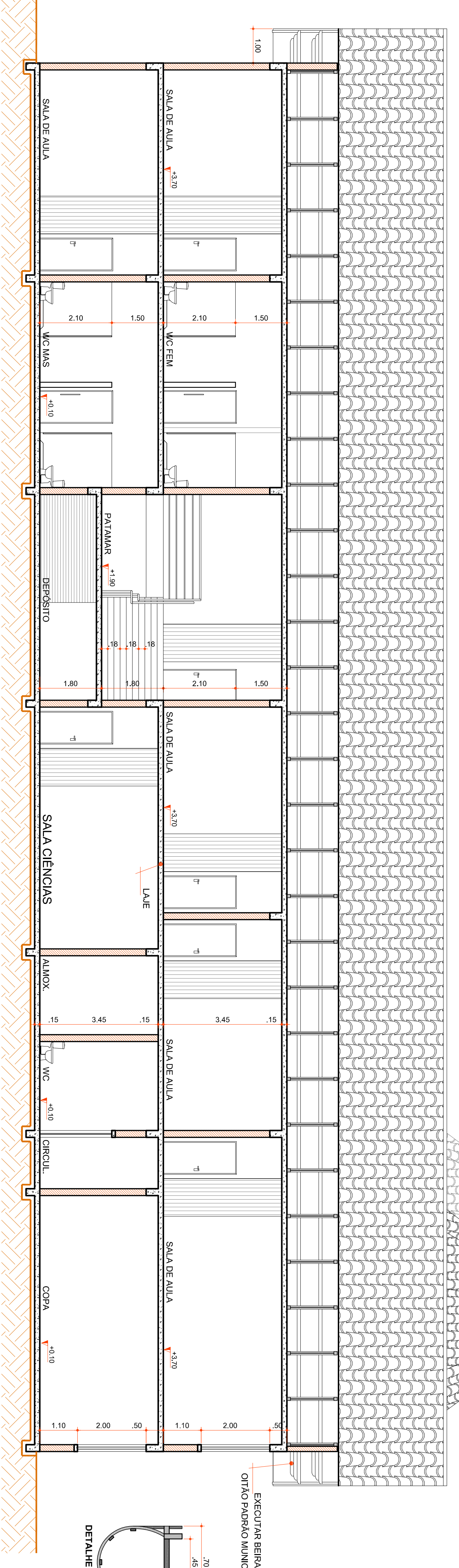

CORTE "1B"
Escala: 1:175

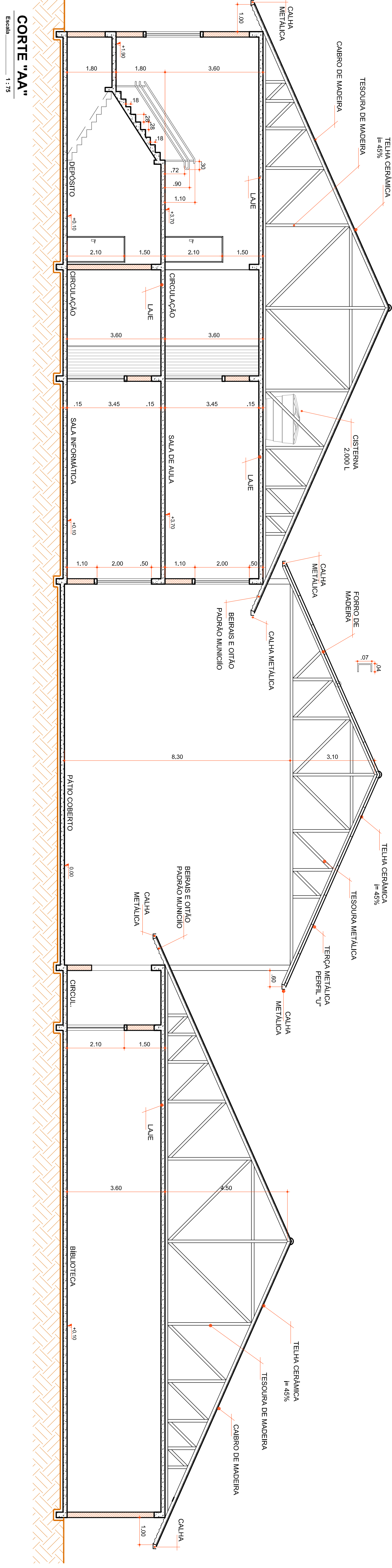

CORTE "AA"
Escala: 1:175

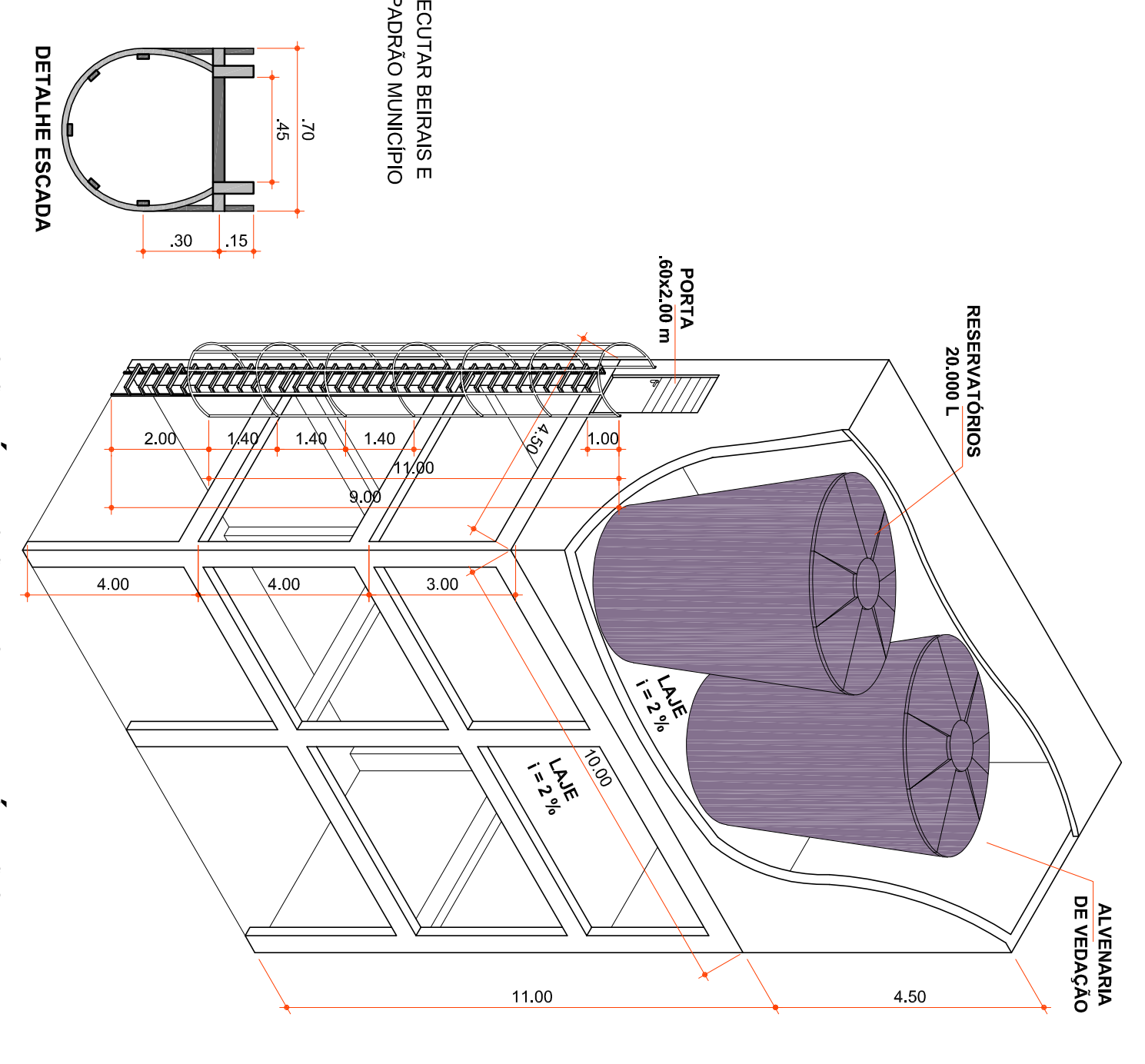

ISOMÉTRICO RESERVATÓRIOS

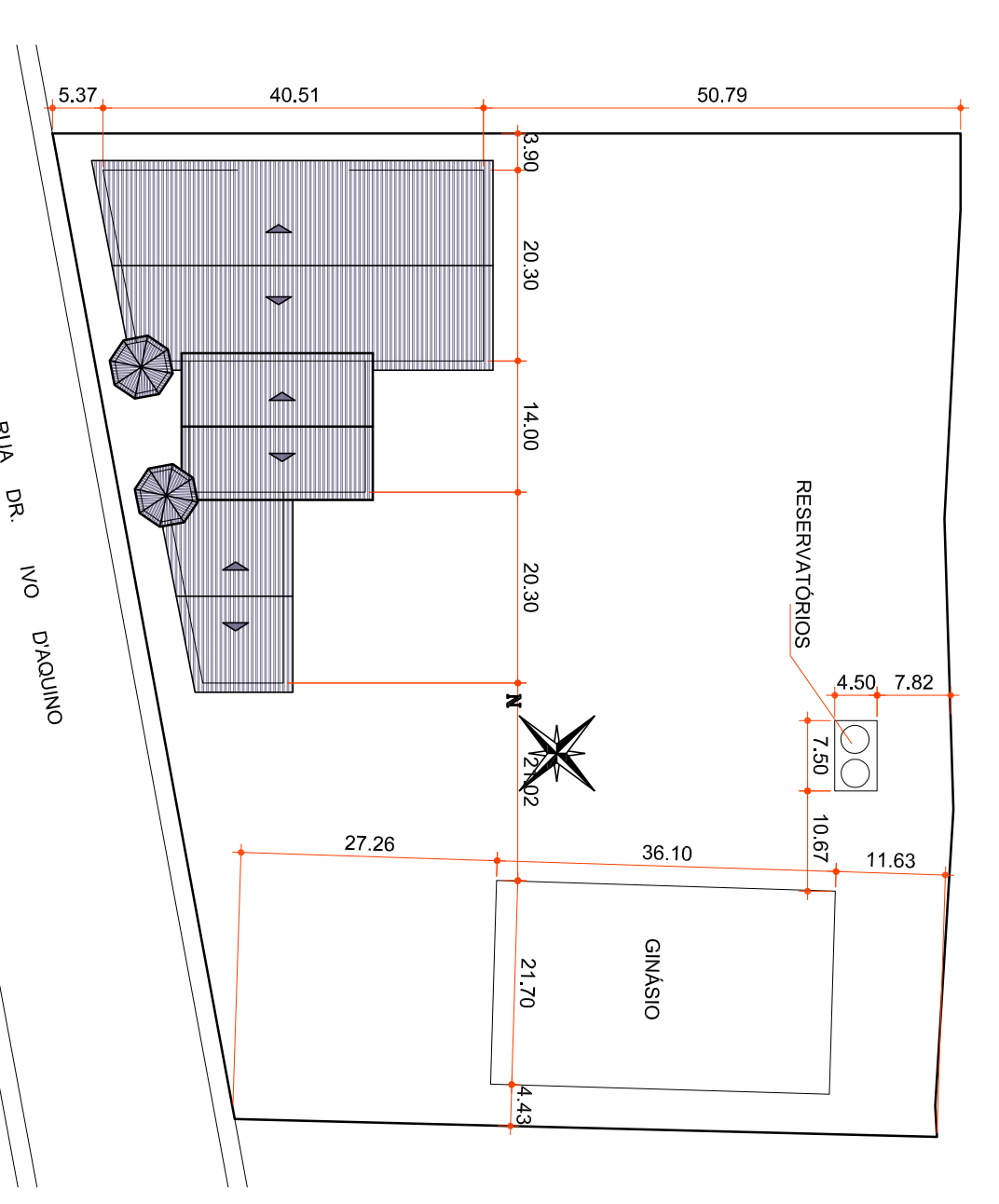

PLANTA DE LOCAÇÃO
Escala: 1:175



SITUAÇÃO

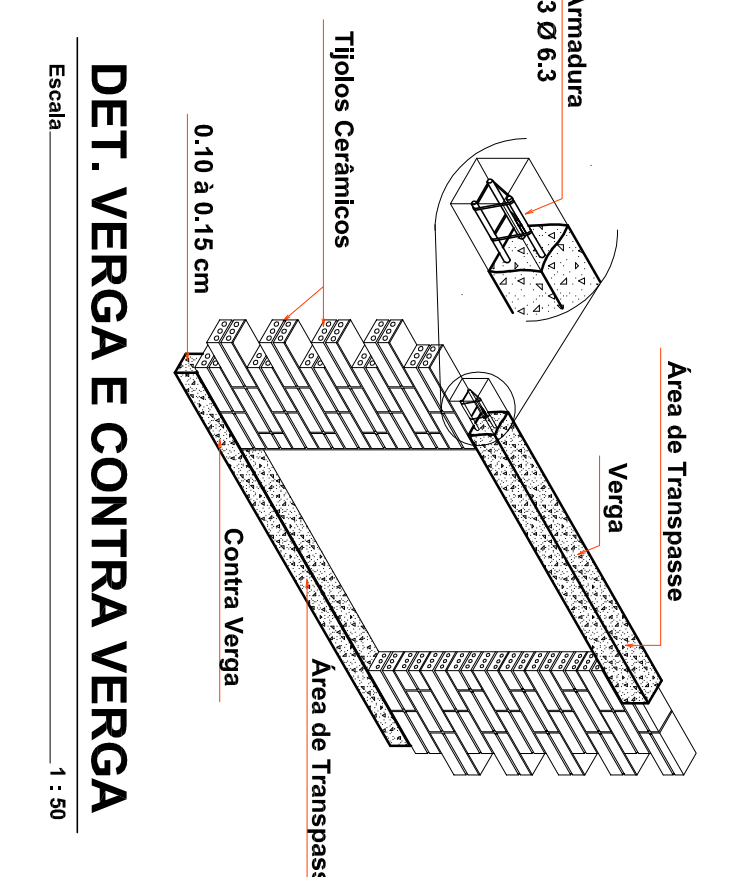

DET. VERGA E CONTRA VERGA
Escala: 1:120

| | |
|--|---|
| <p>Amo Moc Arquitetura e Engenharia Ltda. - Rua Nova, 100 - Jd. Primavera, 13050-000 - São Paulo, SP - Tel: (11) 3022-2000 - Fax: (11) 3022-2001 - E-mail: amo@amo.com.br - www.amo.com.br</p> | |
| <p>PREFEITURA MUNICIPAL DE TREZE TILAS</p> | <p>amoc</p> |
| <p>Objeto: ESCOLA MUNICIPAL RUA FLOREANA</p> | <p>Projeto: FACHADA FRONTAL</p> |
| <p>Projeto: PROJETO ARQUITETÔNICO</p> | <p>Planta de Locação</p> |
| <p>Local do Obra: RUA DR. NVO DIAQUINO</p> | <p>Planta de Corte AA e 1B</p> |
| <p>Quadrante: Alterações consultas de responsabilidades técnicas</p> | <p>Planta de Isométrico Reservatórios</p> |
| <p>Assinatura Responsável Técnico</p> | <p>Assinatura Profissional em Exercício</p> |
| <p>DR. MARCELO NUNES ZILIAN - ENGR. CIVIL - CREA/SP 50.492-8</p> | <p>ARQ. MICHEL ALBERTINI - ENGR. CIVIL - CREA/SP 80.032-6</p> |
| <p>ANA JULIA UNERICHIT - ENGR. CIVIL - CREA/SP 102.285-8</p> | <p>ARQ. 04/04</p> |