

Planta Baixa Pavimento Terreo - Etapa 01
Escala 1/75

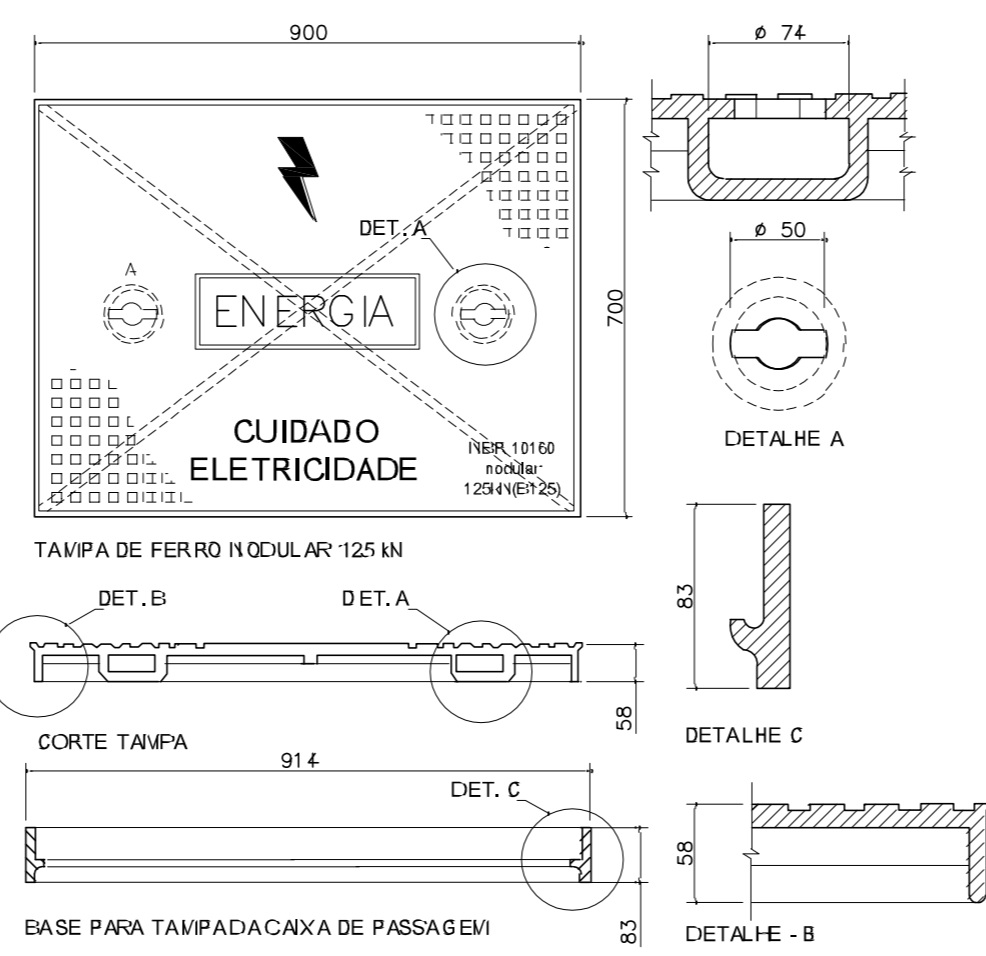
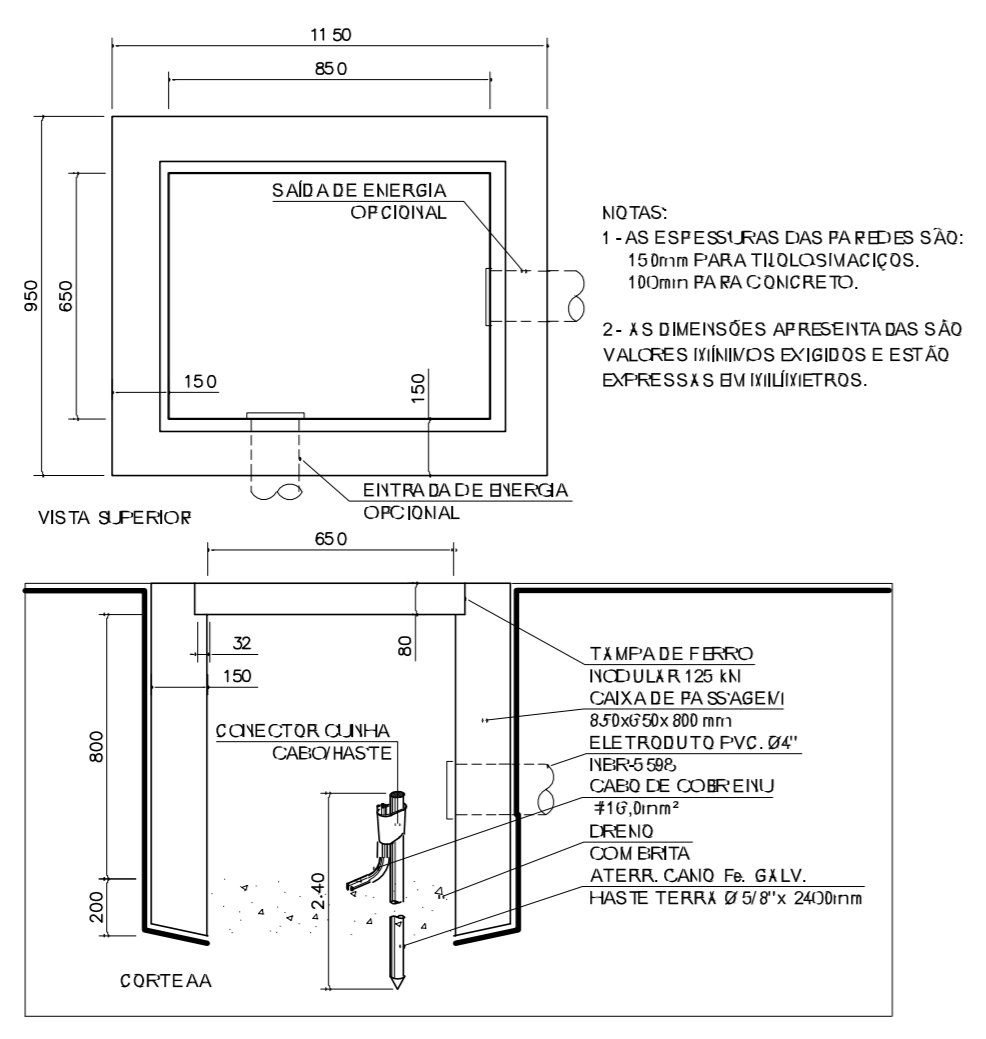

- LEGENDA**
- QUADRO DE PROTEÇÃO E MEDIÇÃO PADRÃO CELESC (01 = 21 MEDIDORES) 02 = 18 MEDIDORES)
 - CENTRO DE DISTRIBUIÇÃO NA PAREDE PARA INSTALAÇÃO DE CONDUTORES h = 1,50m.
 - CAIXA DE PASSAGEM PARA CABOS NA PAREDE 600x600x200mm.
 - ELETRÓDUTO PVC NO TETO. ELETRÓDUTOS NÃO COTADOS Ø 3/4"
 - ELETRÓDUTO PVC NO PISO. ELETRÓDUTOS NÃO COTADOS Ø 3/4"
 - ELETRÓDUTO PVC APARENTE. ELETRÓDUTOS NÃO COTADOS Ø 3/4"
 - SENSOR DE PRESENÇA NO TETO
 - BOTÃO E CAMPANHA
 - CONDUTORES (NEUTRO - AZUL), (FASE - PRETO, VERMELHO), (RETORNO DE ILUMINAÇÃO - BRANCO) E (TERRA - VERDE)
 - PONTO PARA TOMADA h = 2,10m. CAIXA 4" X 2"
 - PONTO PARA TOMADA h = 1,20m. CAIXA 4" X 2"
 - PONTO PARA TOMADA h = 0,30m. CAIXA 4" X 2"
 - INTERRUPTOR SIMPLES 1 TECLA. CAIXA 4" X 2"
 - INTERRUPTOR PARALELO 1 TECLA. CAIXA 4" X 2"
 - PONTO PARA LUMINÁRIA NO TETO 2x18w LED
 - PONTO PARA LUMINÁRIA NO TETO 2x18w LED
 - ARANDELA NA PAREDE 1x15w CAIXA 4" X 2" RETORNO A.
 - ELETRÓDUTO QUE DESCE.
 - ELETRÓDUTO QUE SOBE.
 - CONDULETE EM PVC PARA ELETRÓDUTO Ø 3/4"
 - LUMINÁRIA LED INDUSTRIAL 100W

NP NOEMIR PERONDI
ENGº ELETRICISTA
CREA SC 22.312-4
CREA RS 60.626

OBRA Edificação Escolar ESCOLA IRMA FILOMENA RABELLO		LOCAL R. Dr. Ivo D'Aquino, Frente Nº 220, Centro, Treze Tílias - SC.
PROPRIETÁRIO Prefeitura Municipal de Treze Tílias		RESP. TÉCNICO ENGº NOEMIR PERONDI
TÍTULO Planta Baixa Pavimento Terreo "Etapa 01" Legenda / Quadro de Carga.	PROJETO ELÉTRICO	DATA 01 / 05 / 2018
	ESCALA INDICADA	PRANCHA E - 01

NOTA:
ELETRÓDUTOS NÃO COTADOS Ø 3/4"
CONDUTORES NÃO COTADOS # 1,5 mm²
PROJETO DA ENTRADA DE ENERGIA EM
PRANCHAS SEPARADAS.