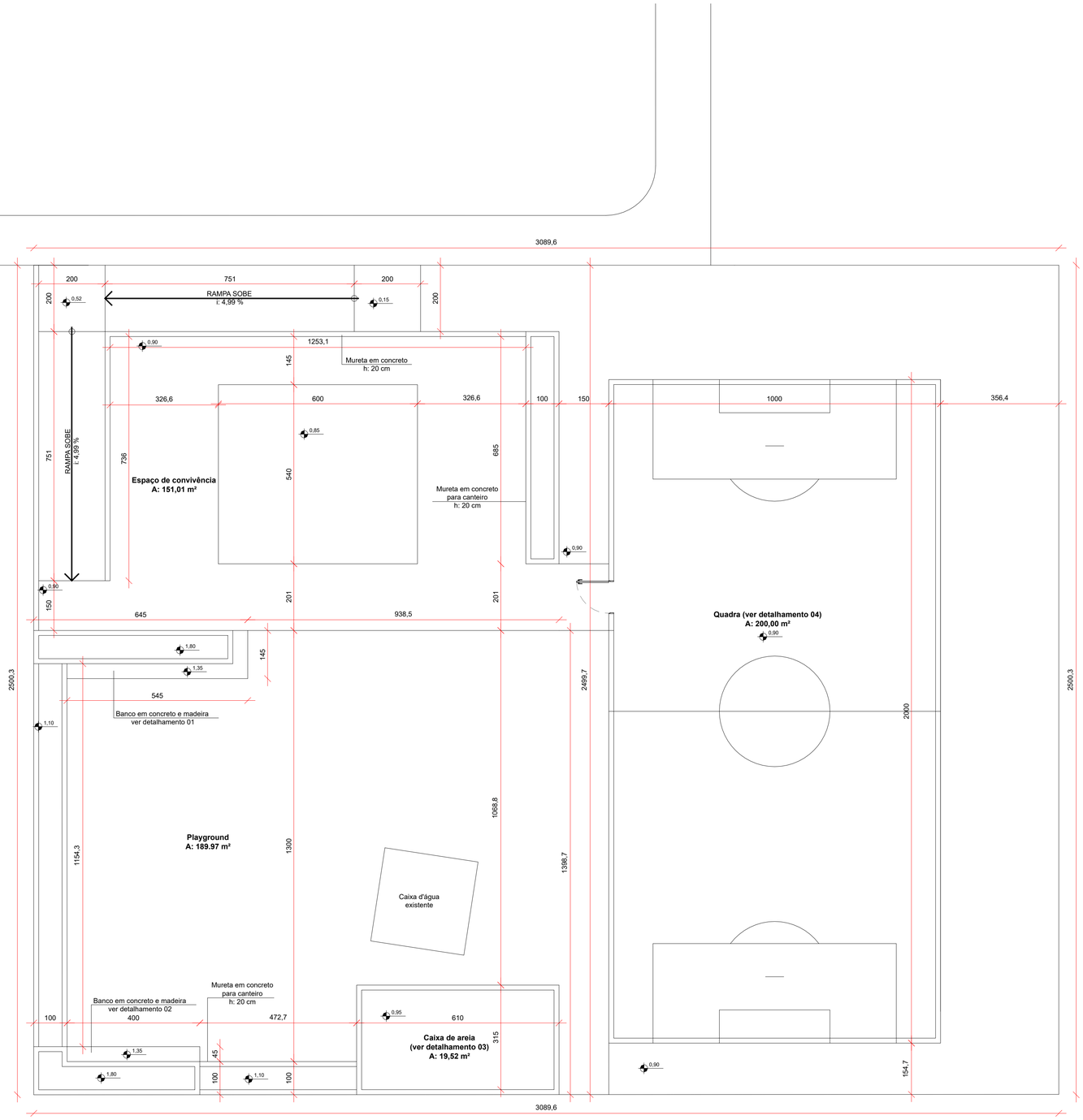

Planta baixa - Técnica

Esc: 1/75

Área: 772,32 m²

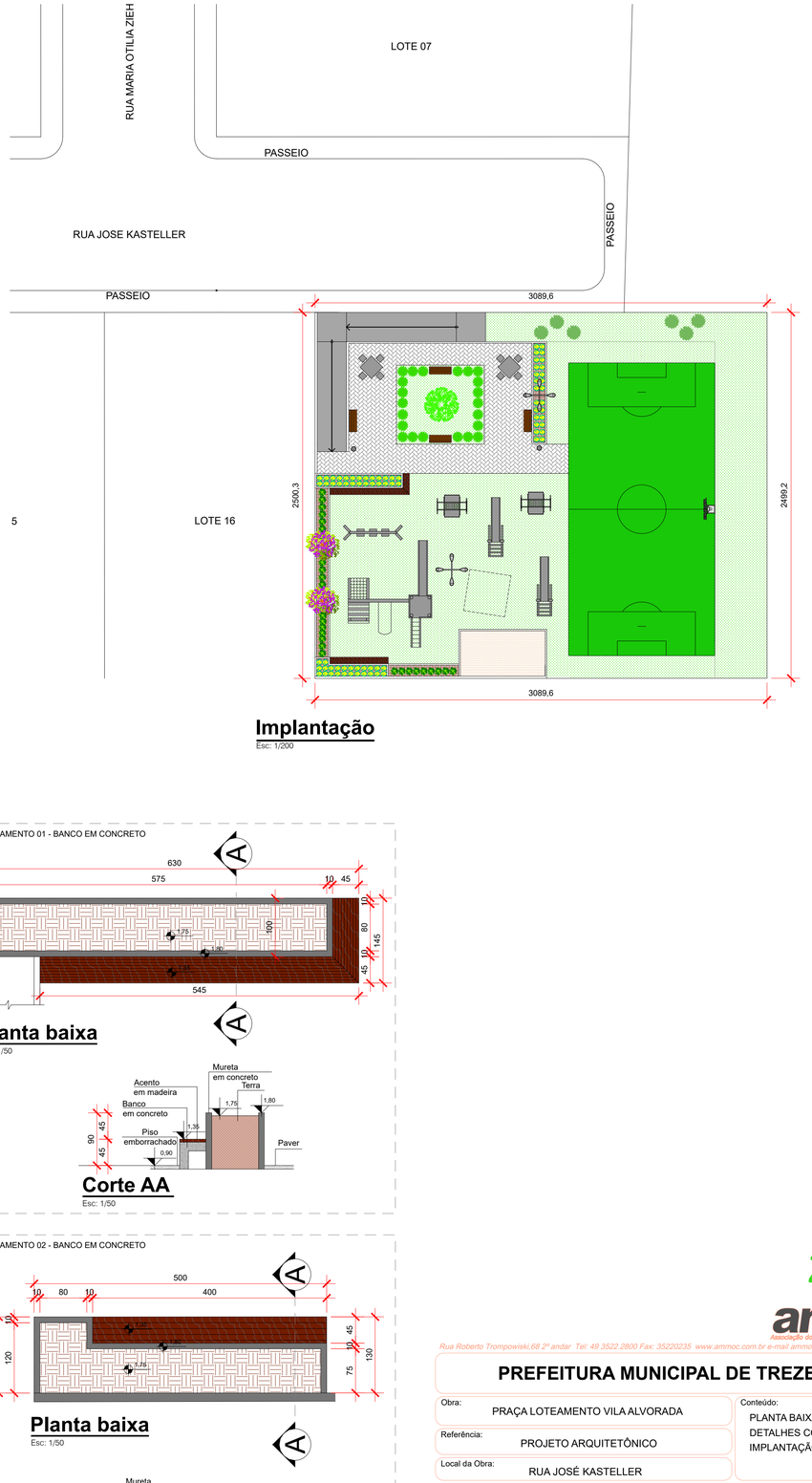

Implantação

Esc: 1/200

DETALHAMENTO 01 - BANCO EM CONCRETO

Planta baixa

Esc: 1/50

Corte AA

Esc: 1/50

DETALHAMENTO 02 - BANCO EM CONCRETO

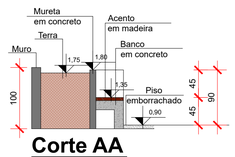

Esc: 1/50

ammoc
Associação dos Municípios do Meio Oeste Catarinense
Rua Roberto Trompowiski,68 2º andar Tel: 49 3522.2800 Fax: 35220235 www.ammoc.com.br e-mail ammoc@ammoc.com.br - JOAÇABA SC

PREFEITURA MUNICIPAL DE TREZE TÍLIAS

Obra: PRAÇA LOTEAMENTO VILA ALVORADA

Referência: PROJETO ARQUITETÔNICO

Local da Obra: RUA JOSÉ KASTELLER

Conteúdo: PLANTA BAIXA; DETALHES CONSTRUTIVOS; IMPLANTAÇÃO

Quaisquer alterações consulte os responsáveis técnicos

SUELLEN KARINE CERVELIN: 09154865980

Assinatura Responsável Técnico

Assinatura Prefeito(a) municipal

Projeto:
ANA JÚLIA UNGERICHT - ENG. CIVIL-CREA/SC 105.295-8
ANDRE BRITO DOTTI - ENG. CIVIL-CREA/SC 162.237-5
DENIR NARCIZO ZULIAN - ENG. CIVIL - CREA/SC 50.805-8
LUCAS FELIPE BALESTRIN - ENG. AGRÔNOMO - CREA/SC 156.743-7
MAX MOOSHAMMER - ENG. CIVIL - CREA/SC 139.164-0
SUELLEN KARINE CERVELIN- ENG. CIVIL - CREA/SC 166933-0

Prancha: ARQ 01/04

Desenho: | Data: MAIO / 2021 | Escala: INDICADAS | Área Total: