29 Detalhe 14,15 e 16
Sem escala

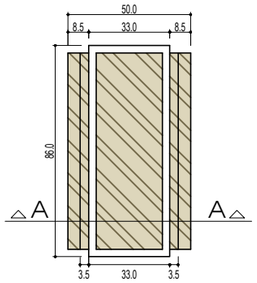

Planta

30 Detalhe 15
Esc: 1/25

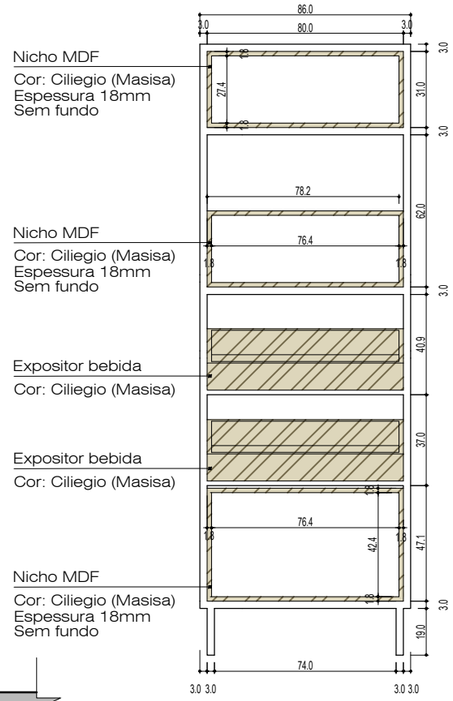

Vista frontal

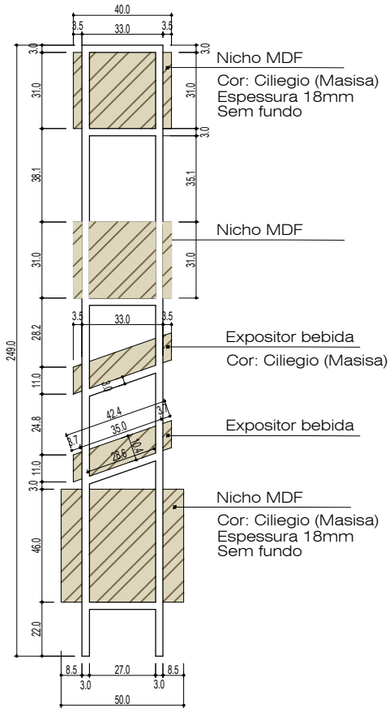

Vista lateral

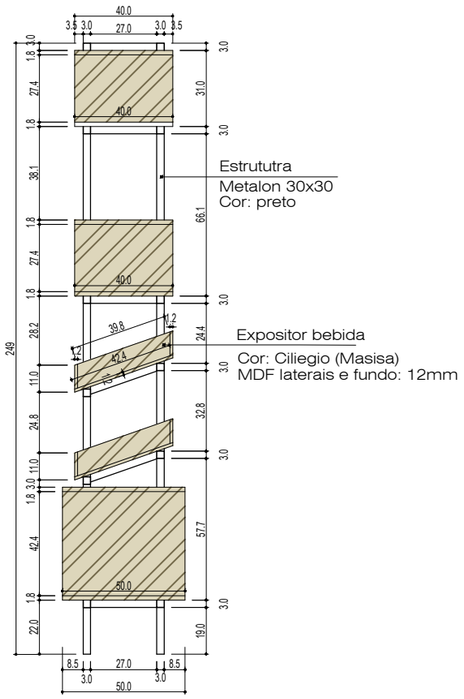

Corte AA

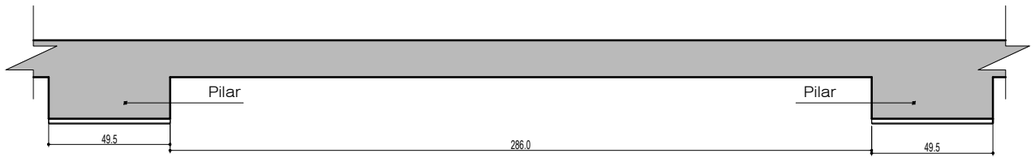

Em planta

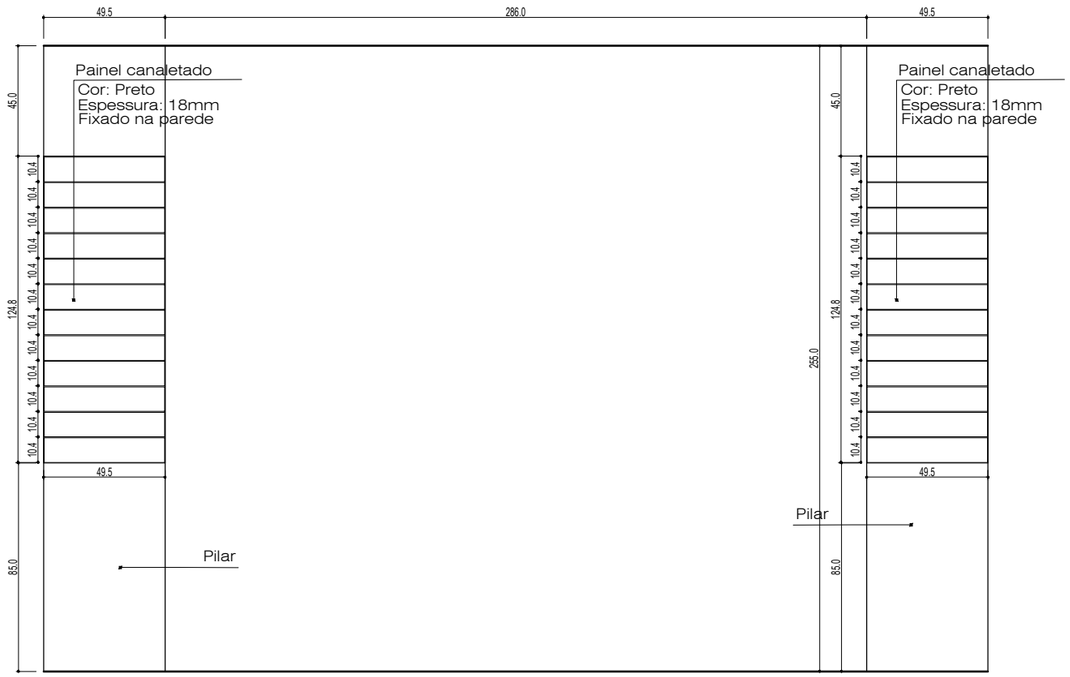

31 Detalhe 14
Esc: 1/25

Vista frontal

Detalhe 14 - 02 paineis canaletados
Movel 15 - 02 unidades

Sugestão de uso:

Paineis - quadros;
Movel 15 - Bebidas, doces de fruta e biscoitos;

MONICA CARVALHO
ARQUITETURA E INTERIORES

monicacarvalho.arq@gmail.com
(49) 9 9937 6981

OBSERVAÇÕES IMPORTANTES:
1 - Para execução conferir medidas no local;
2 - As cotas prevalescem ao desenho;
3 - Medidas em centimetro;
4 - Em caso de dúvida procurar o responsável pelo projeto, pois o mesmo não se responsabiliza por alterações do projeto sem previa autorização;
5 - As imagens aqui representadas são meramente ilustrativa;
6 - Todos os direitos autorais reservados;

Serralheria: Metalon 30x30mm pintado na cor preto fosco;
Marcenaria: MDF na cor Ciliegio da marca Masisa, Guararapes ou Arauco;
Nichos e prateleiras fixadas nas estruturas em metalon com parafusos;

IDENTIFICAÇÃO DA OBRA:
DETALHAMENTO DE MOBILIARIO - ESQUINA DO ARTESANATO

CONTEÚDO:
DETALHE 14 E 15 - PAINEIS CANALETADOS E EXPOSITOR DE BEBIDAS

CLIENTE:
PREFEITURA MUNICIPAL DE TREZE TÍLIAS

ESCALA:
INDICADA

DATA:
JULHO/2021

RESPONSÁVEL TÉCNICO
MONICA CARVALHO DE SOUZA
ARQUITETA E URBANISTA - CAU/SC A196246-9

PRANCHA:
12/23